PROJEKT

Výstavba FVE včetně akumulace

byl spolufinancován **Evropskou unií**.

Cílem projektu společnosti Chára Sport, a.s. ,České Budějovice, ul. Pražská 1507 je instalace a provoz fotovoltaické elektrárny se systémem akumulace sloužící pro vlastní potřebu.FVE umožní zajištění elektrické energie pro vlastí podnikatelskou činnost

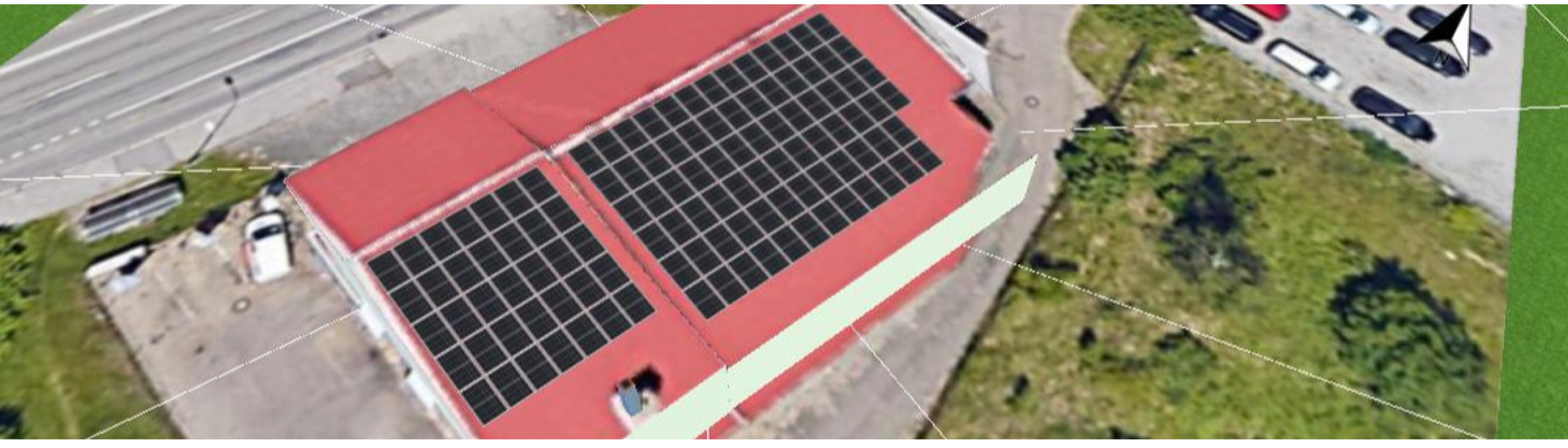

Spolufinancováno Evropskou unií

Ministerstvo průmyslu a obchodu

Více projektů podpořených Evropskou unií na **www.mapaprojektu.cz**